

Planta Baixa - Cobertura
ESCALA: 1-50

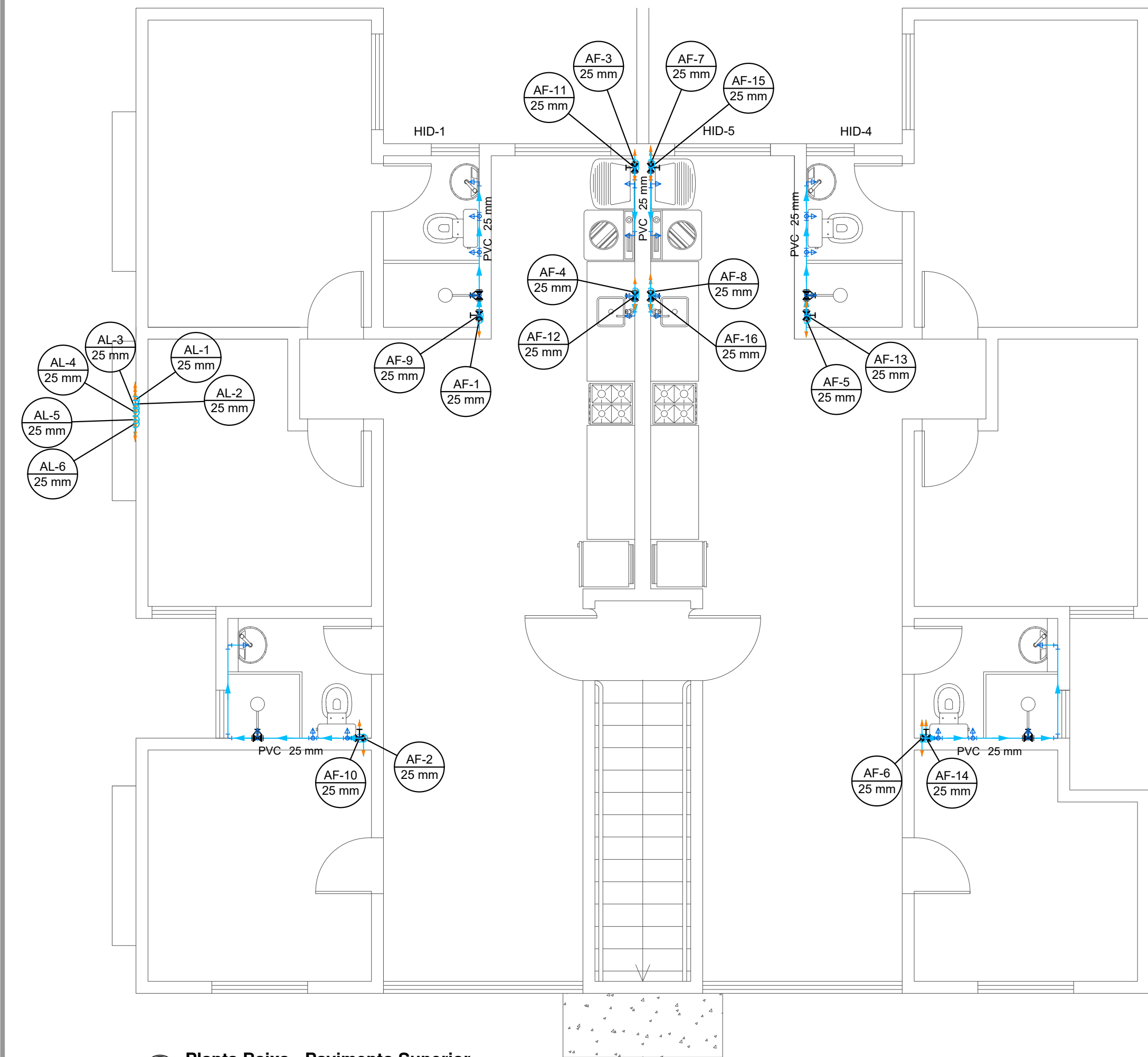

Planta Baixa - Pavimento Superior
ESCALA: 1-50

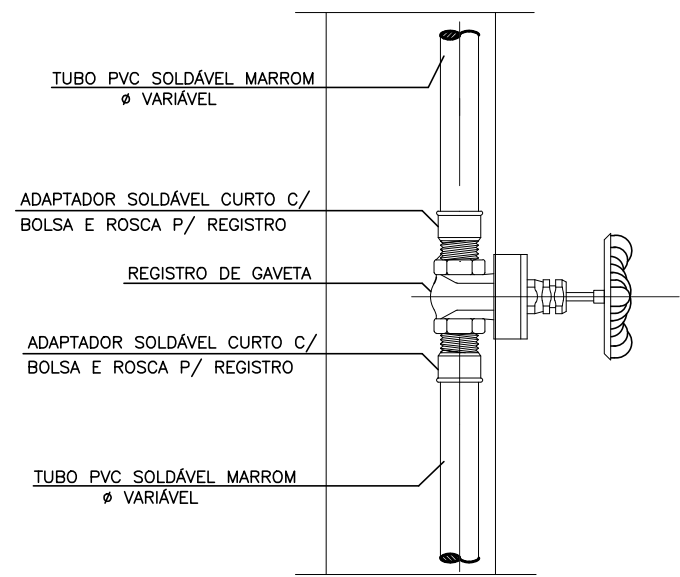

Detalhe - Registro de Gaveta
SEM ESCALA

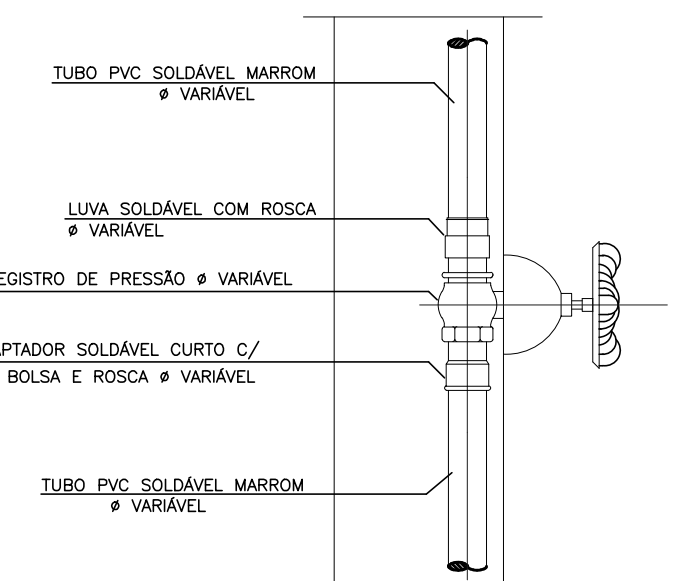

Detalhe - Registro de Pressão
SEM ESCALA

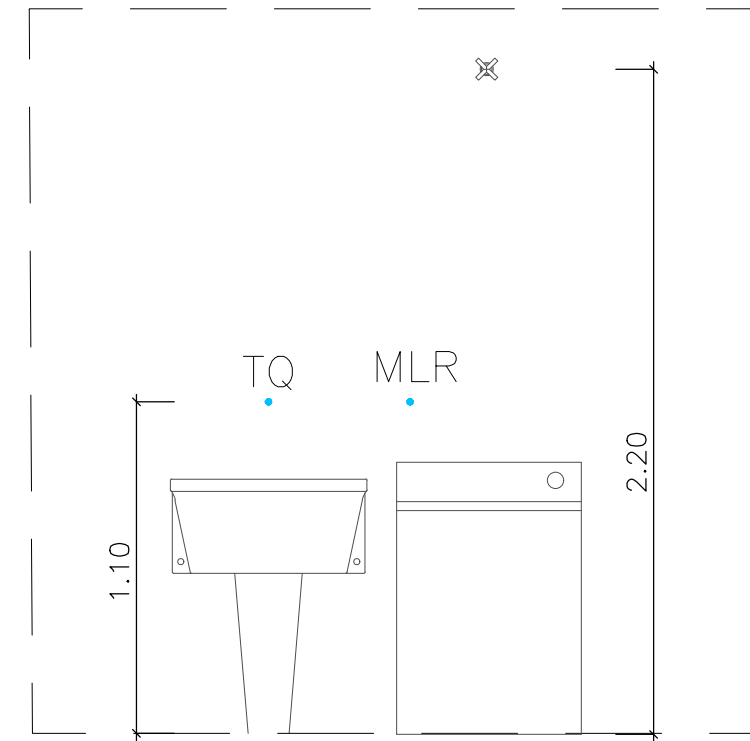

Vista Frontal - Área de Serviço
ESCALA: 1-25

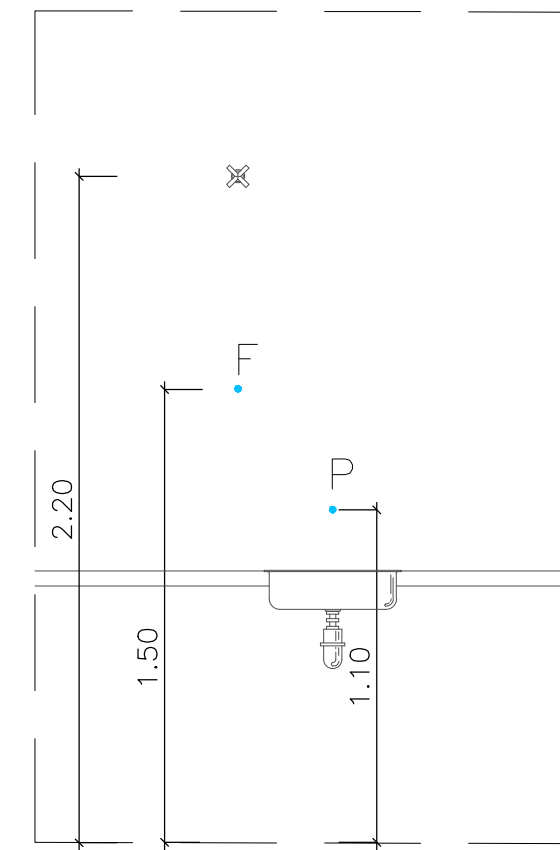

Vista Frontal - Cozinha
ESCALA: 1-25

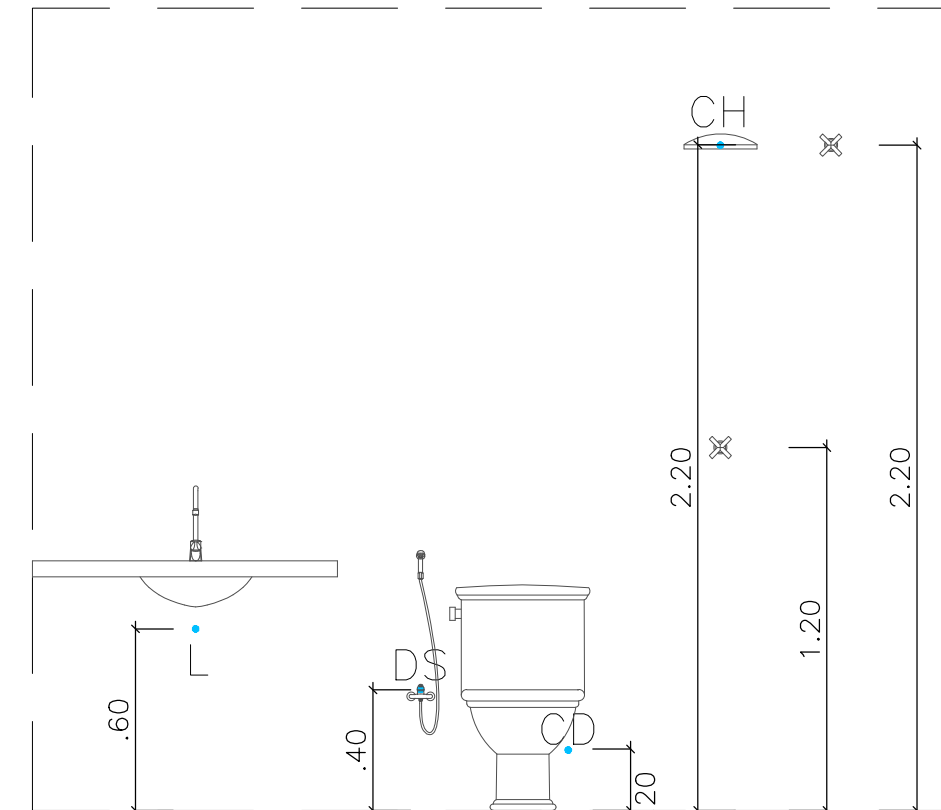

Vista Frontal - Banheiros
ESCALA: 1-25

NOTA:

- 1 - CONFERIR COTAS NO LOCAL.
- 2 - NENHUMA TUBULAÇÃO DEVERÁ SER REVESTIDA SEM OS PREVISTOS NAS NORMAS BRASILEIRAS.
- 3 - NUNCA AQUECER TUBULAÇÕES DE PVC, SOB NENHUM ARGUMENTO.
- 4 - AS CAIXAS DE ESGOTO TERÃO FUNDO REVESTIDO EM ARGAMASSA COM FORMATO "MEIA-CANA" PARA DIRECIONAR O FLUXO DA ÁGUA.
- 5 - AS CAIXAS DE PASSAGEM DEVEM SER EXECUTADAS EM CONCRETO OU ALVENARIA DE TUJOLO MACIÇO REVESTIDO.
- 6 - AS TUBULAÇÕES DE ESGOTO COM DIÂMETRO IGUAL OU INFERIOR A 75mm, DEVERÃO TER DECLIVIDADE MÍNIMA DE 2%.
- 7 - REGISTROS, QUANDO EMBUTIDOS, TERÃO ACABAMENTO CROMADO.
- 8 - EM TODOS OS PONTOS DE UTILIZAÇÃO DE REDE DE ÁGUA, USAR CONEXÕES COM BUCHA DE LATÃO.
- 9 - A EXTREMIDADE SUPERIOR DA VENTILAÇÃO DO BARRILETE, DEVERÁ TER ABERTURA LIVRE.
- 10 - NA INSTALAÇÃO DE CONEXÕES, REGISTROS OU VÁLVULAS QUE POSSUAM ROSCA, USAR FITA DE VEDAÇÃO TIPO TEFLON.
- 11 - ONDE EXISTEM RALOS OU GRELHAS, OS PISOS DEVERÃO TER DECLIVIDADE CONSTANTE EM 1% , NO MÍNIMO, QUANDO NÃO INDICADO.
- 12 - PARA VEDAÇÃO DO ESGOTO DE BACIAS SANITÁRIAS, USAR SEMPRE A BOLSA DE BORRACHA ESPECÍFICA, EVITANDO O ATACAMENTO DA LOUÇA COM CIMENTO BRANCO OU EQUIVALENTE.
- 13 - SUBIR TUBULAÇÃO DE VENTILAÇÃO DO ESGOTO, NO MÍNIMO, 30cm ACIMA DO TELHADO.
- 14 - NA INSERÇÃO DE TUBULAÇÕES NO RESERVATÓRIO, USAR FLANGES ESPECÍFICOS.
- 15 - O FUNDO DO RESERVATÓRIO SUPERIOR DEVERÁ TER UMA COTA MÍNIMA DE 55cm ACIMA DA LAJE.
- 16 - A PARTIR DO "PE" DE CADA PRUMADA, DEVERÁ SER UTILIZADO CONEXÕES REFORÇADAS.
- 17 - USAR TUBOS E CONEXÕES TIGRE, OU AMANCO.
- 18 - DIMENSIONAMENTO DAS TUBULAÇÕES EM mm (DN DE FABRICAÇÃO).
- 19 - AS COTAS DOS ISOMÉTRICOS SE REFEREM AOS EIXOS DAS TUBULAÇÕES EM RELAÇÃO AO PISO ACABADO.
- 20 - ENVELOPAR C/ CONCRETO TODA TUBULAÇÃO QUE PASSA NO JARDIM.
- 21 - AS TUBULAÇÕES DE ÁGUA FRIA DEVERÃO SER MONTADAS FORA DAS PAREDES SENDO, POSTERIORMENTE, EMBUTIDAS NO EMBOÇO, SEM EXECUÇÃO DE RASGOS NA ALVENARIA.

PROPRIETÁRIA		BEM RESIDENCIAL			
 CONSTRUTORA E INCORPORADORA		INSTALAÇÕES HIDROSSANITÁRIAS			
		ÁGUA FRIA - BLOCO 3Q - 12 APTOS			
		PLANTA BAIXA, ISOMÉTRICO, BARRILETE, DETALHES			
Nº DA FOLHA		REVISÃO	DATA	ESCALA	
02/04		01	FEVEREIRO/2023	INDICADA	
VCA Construtora LTDA - ME					
LOCALIZAÇÃO		RESPONSÁVEL	PEDRO DURVAL RIZZO ARAÚJO		
AV. B, S/N		TÉCNICO	ENGR. CIVIL		
FAZENDA NOSSA SENHORA			CREA 92.101D-BA		
DE NAZARE - GLEBA 01		REVISÃO	MODIFICAÇÕES	DATA	DESENHO
BAIRO AIRTON SENA		00	EMIÇÃO INICIAL	16/12/2022	EMILLI M.Q.
VITÓRIA DA CONQUISTA - BA		01	ALTERAÇÃO DA POSIÇÃO DA PIA PARA COMPATIBILIZAÇÃO	08/02/2023	EMILLI M.Q.
DOCUMENTO					RAFAEL FL.
BEMRES-INSTHIDRO-3Q12AP-PE-02-R01					